

USZ Universitäts Spital Zürich		AIO- Institut für Intensivmedizin	
Dokumentenart	Weisung	Version	28.03.2020
Erlassen durch	Simone Stein	Gültig ab	28.03.2020
Geltungsbereich	IFI	Ersetzt	
Erstellt durch	P.Massarotto u. Kader IFI Pflege	Kurztitel	COVID-19 Funktionspflege

COVID-19 Funktionspflege

1. Ziel

Alle Patient*innen der Intensivstationen im Institut für Intensivmedizin erhalten eine ausreichende und situativ angepasste Pflege. Die Vermeidung von Sekundärschäden ist in jedem Fall anzustreben. Jede Mitarbeiterin, jeder Mitarbeiter kennt und berücksichtigt die Kompetenzen der unterschiedlichen Berufsgruppen. Alle handeln eigenverantwortlich.

2. Organisation jeder Abteilung

- Die Schichtleitung (GL; AL) ist mit der ärztlichen Leitung für die Tages-Koordination zuständig
- Die Zusammenarbeit erfolgt in Pflorgeteams bestehend aus (mind. 3 Personen) mit:

Je nach Personalplanung als Beispiel:

- 1 diplomierten Expertin NDS HF und
- 1 Pflegefachperson HF und/oder
- 1 Aushilfe medizinisches Personal (AMP) und/oder
- Fachangestellte Gesundheit (FAGE)
- Pflegeassistent*in Backoffice
- Abteilungskordinator*in

3. Spezialteams

Die Spezialteams sind freigestellte Teams, aus den eigenen Personalressourcen. Sie sollen durch ihren Einsatz, für einen besseren Arbeitsflow sorgen, indem Mitarbeiter in der direkten Pflege nicht ständig unterbrochen werden müssen (z.B. auf Transport gehen)

Die Spezialteams werden beim Übergaberapport festgelegt, sie sind jederzeit abrufbar und koordinieren sich mit den anderen Spezialteams ihrer 'Partnerabteilung¹'. Sie unterstützen ihre Berufsgruppe punktuell. Sie nehmen am Briefing, Huddle und Debriefing soweit möglich teil.

- **Springerteam:** pro Abteilung bestehend aus: z.B.: NDS HF, AMP; HF/FAGE
Transport; Ablösen, Geräte aufrüsten
- **Lagerungsteam:** jeweils ein Team pro Abteilung bestehend aus: z.B.: Physio, HF/FAGE, AMP oder Lagerungspfleger OP zur Unterstützung der Pflorgeteams
- Ärztlicher Dienst plant das **Interventionsteam:** jeweils ein Team pro Abteilung bestehend aus: z.B.: Arzt, IFA

4. Einteilung/Rapport

- **Teameinteilung** erfolgt durch AL oder SL
- Springereinteilung
- Lagerungsteam
- Interventionsteam wird durch ÄD geplant
- Jede Schicht beginnt mit einem **Briefing**
- Es gibt zu fixen Zeiten ein **Huddle**. Bei Bedarf zusätzliche Huddles einberufen
- Jede Schicht endet mit einem **Debriefing** (siehe Anleitung)

5. Aufgabenaufteilung

	Expertin NDS HF	HF/AMP/FAGE	Spezialteam
Schichtbeginn	Briefing		
	Rapport / Übergabe	KISIM einlesen	
	Antrittskontrolle	PDMS einlesen	
	Einstellung Beatmungsparameter, Überprüfung vasoaktive Substanzen, Hämofilter, usw.	Nullen der invasiven Druckmessung, Überwachung Vitalwerte: Schmerz-, Delir- Sedationsscore Darmgeräusche, Magensondenlage	Kontakt zu Angehörigen per Tel. (b.B. Entlastung durch Pflegeexperten)
Schichtverlauf	Im Lead bei grösserem Positionswechsel (Bauchlage) und Mobilisation	Lagerungen ² , Microlagerungen Perfusoren, Medikamente richten und verabreichen, BGA, Ernährung	Lagerungsteam
	Tubusumlagerung	Körperpflege, Gesichtspflege, Mundpflege Absaugen	
		Wundverbände Installationen, Drainagen, sekundäre Wunden	
	Alle Kontakte zu Ärzten*innen: Reguläre Visite Änderungen bei Verordnungen, Anrufe bei Fragen und Zwischenfällen	Material auffüllen Beatmungsmaschine aufrüsten Hämofilter aufrüsten SLEDD richten	Springerteam
	Aufnahme PDMS in Absprache mit Abteilungscoordination	OPS Betten richten	
	Angehörigen-Gespräch nach separatem Leitfaden	Doku PDMS/KISIM Doku in Wundblatt Verlaufsbericht	Springerteam
	Wundverbände Assist Devices	Dokumentation COVID-19 Pflegeprozess und Wunddokumentation	
			Nachsorge Verstorbener Patient*innen
Schichtende	Debriefing		

² Werden situativ evaluiert

Personalisierung pro 12-Betten-Intensivstationen pro 8 Stunden Schicht

Die folgende Zusammensetzung sind Beispiele, und variieren nach Skill- & Grade-Mix der einzelnen Schichten, mit Ausnahme der Mindestanforderungen Experten NDS.

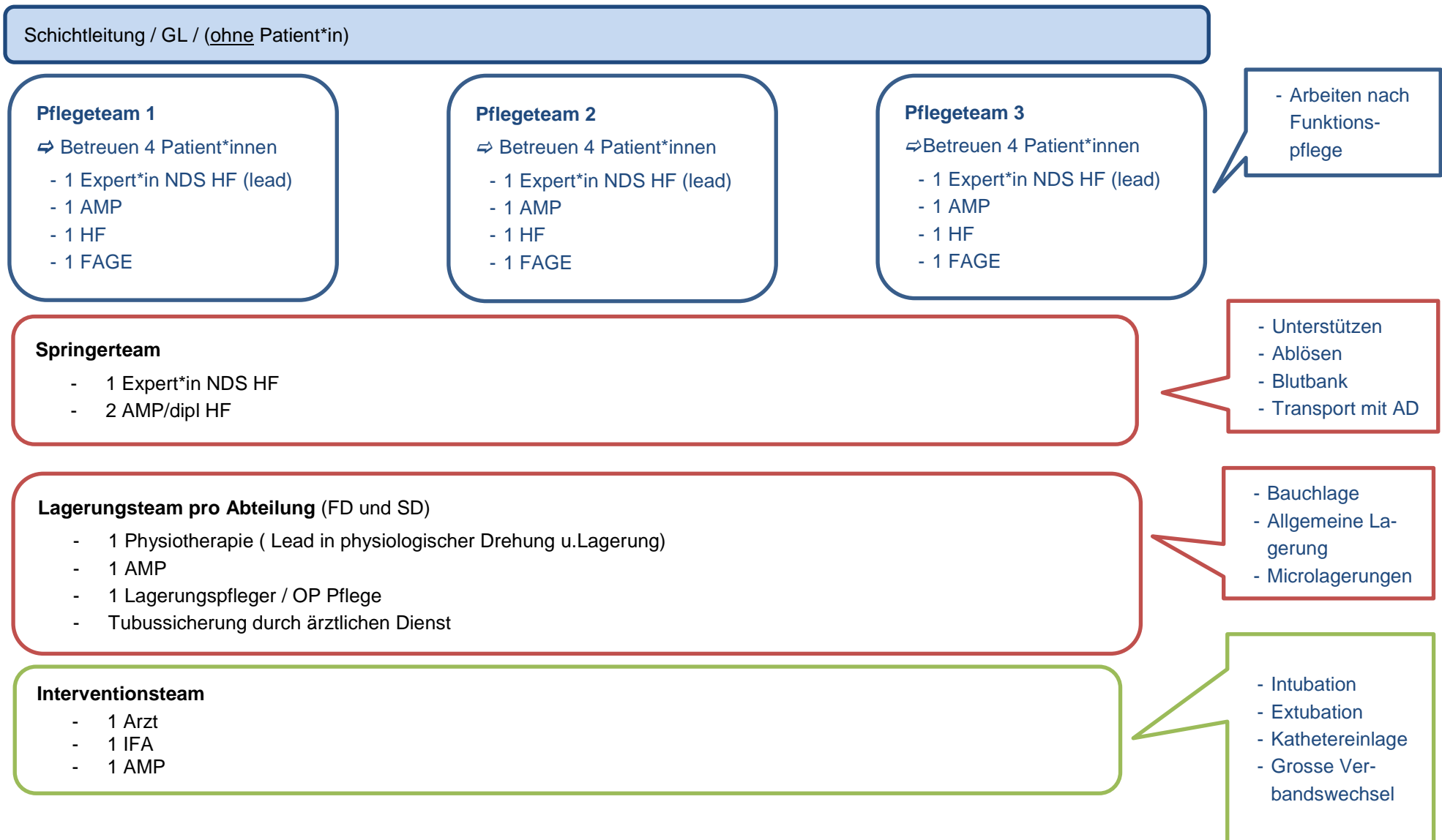

Vorschicht füllt aus:

Datum: FD
 SD
 ND

Schichtleitung	Team 1	Team 2	Team 3	Team 4
	<input type="checkbox"/> NDS HF: <input type="checkbox"/> HF: <input type="checkbox"/> AMP: <input type="checkbox"/> AMP: <input type="checkbox"/> FAGE:	<input type="checkbox"/> NDS HF: <input type="checkbox"/> HF: <input type="checkbox"/> AMP: <input type="checkbox"/> AMP: <input type="checkbox"/> FAGE:	<input type="checkbox"/> NDS HF: <input type="checkbox"/> HF: <input type="checkbox"/> AMP: <input type="checkbox"/> AMP: <input type="checkbox"/> FAGE:	<input type="checkbox"/> NDS HF: <input type="checkbox"/> HF: <input type="checkbox"/> AMP: <input type="checkbox"/> AMP: <input type="checkbox"/> FAGE:

Lagerungsteam	<input type="checkbox"/> Physio: <input type="checkbox"/> Lagerungspfleger: <input type="checkbox"/> OP Pflege: <input type="checkbox"/> AMP: <input type="checkbox"/> FAGE:	Lagerungszeiten Team1: Team2: Team3: Team4:
Springerteam	<input type="checkbox"/> NDS HF: <input type="checkbox"/> AMP: <input type="checkbox"/> AMP:	
Interventionsteam	<input type="checkbox"/> AD: <input type="checkbox"/> IFA Pflege: <input type="checkbox"/> OP: <input type="checkbox"/> AMP:	

Arbeitseinteilung Pflorgeteams

Thema	NDS HF IP ³	Pflegefachfrau Pflegefachmann	AMP	FAGE	Abteilungs- koordinatorin	Unterstützungsteams
Patientenaufnahme Administration /KISIM / PDMS	(X)			X	X	x
Einlesen in Dokumentation	X	X	X	X		
Antrittskontrolle	X	X	X	X		
Monitoreinstellungen / Grenzen	(X)	X	X			
Druck Nullen	(X)	X	X			
Einstellungen Beatmungsmaschine überprüfen Einstellungen PM	X					
Dynamische Messungen	X					
Blutentnahme / BGA		X	X	X		
Assessments RASS / ICDSC / GCS	(X)	X	X			
Patientenbegleitung im Delir		X	X	X		
Magensonde Kontrolle		X	X	X		
Gesichtspflege		X	X	X		
Tubus Seitenwechsel / Zahnreihe etc.	X					
Körperpflege		X	X	X		
Bauchlage Kopfdrehen	X					

³ Klammern bedeuten, dass Expert*innen die Aufgabe auch delegieren können (Entscheidungskompetenz)

Thema	NDS HF IP	Pflegefachfrau Pflegefachmann	AMP	FAGE	Abteilungs- koordinatorin	Unterstützungsteams
Tracheales Absaugen geschlossenes System (nach Bedarf)	X	(X)	(X)			
Offenes Absaugen zu vermeiden!!!	X					
Temperatur messen		X	X	X		
Lagerung situativ ohne Bauchlage	(X)	X	X	X		
Mikrolagerungen		X	X	X		
Bauchlagerung im Team	X					X
Mobilisation		X	X			X
Ernährung p.os		X	X	X		
Ausscheidung / Bilanz ohne Hämofilter		X	X	X		
Wundpflege /Dekubitus	X	X	X	X		
Verbandswechsel Venflon		X	X	X		
Dokumentation PDMS	X	X	X	X		
Dokumentation (Papier) HOF B	X	X	X			
KISIM nur Verlaufsberichte (COVID Favoriten)		X	X			
Medikamenten richten		X	X	X	X	
Medikamente verabreichen		X	X			
Perfusoren verabreichen		X	X			

Thema	NDS HF IP	Pflegefachfrau Pflegefachmann	AMP	FAGE	Abteilungs- ordinatorin	Unterstützungsteams
Medikamenten verabreichen	X	X	X	X		
Kurve führen HOF B	X	X	X	X		
Pflegedoku: - BA - COVID Favoriten - Pflegeverlaufsbericht - Wunden / Foto - Abrechnungsrelevante - Interventionen / Medikamente /Material LEP	X	X	X			
Patientenbegleitung im Sterbeprozess		X	X	X		
Zudienen		X	X	X		X
Diagnostik		X	X	X		X
Material auffüllen				X		
Botengänge				X	X	X
Sets-Aufrüsten						X
Beatmungsmaschine aufrüsten			X	X		X
SLEDD aufrüsten			X	X		X
Hämofilter aufrüsten			X	X		X