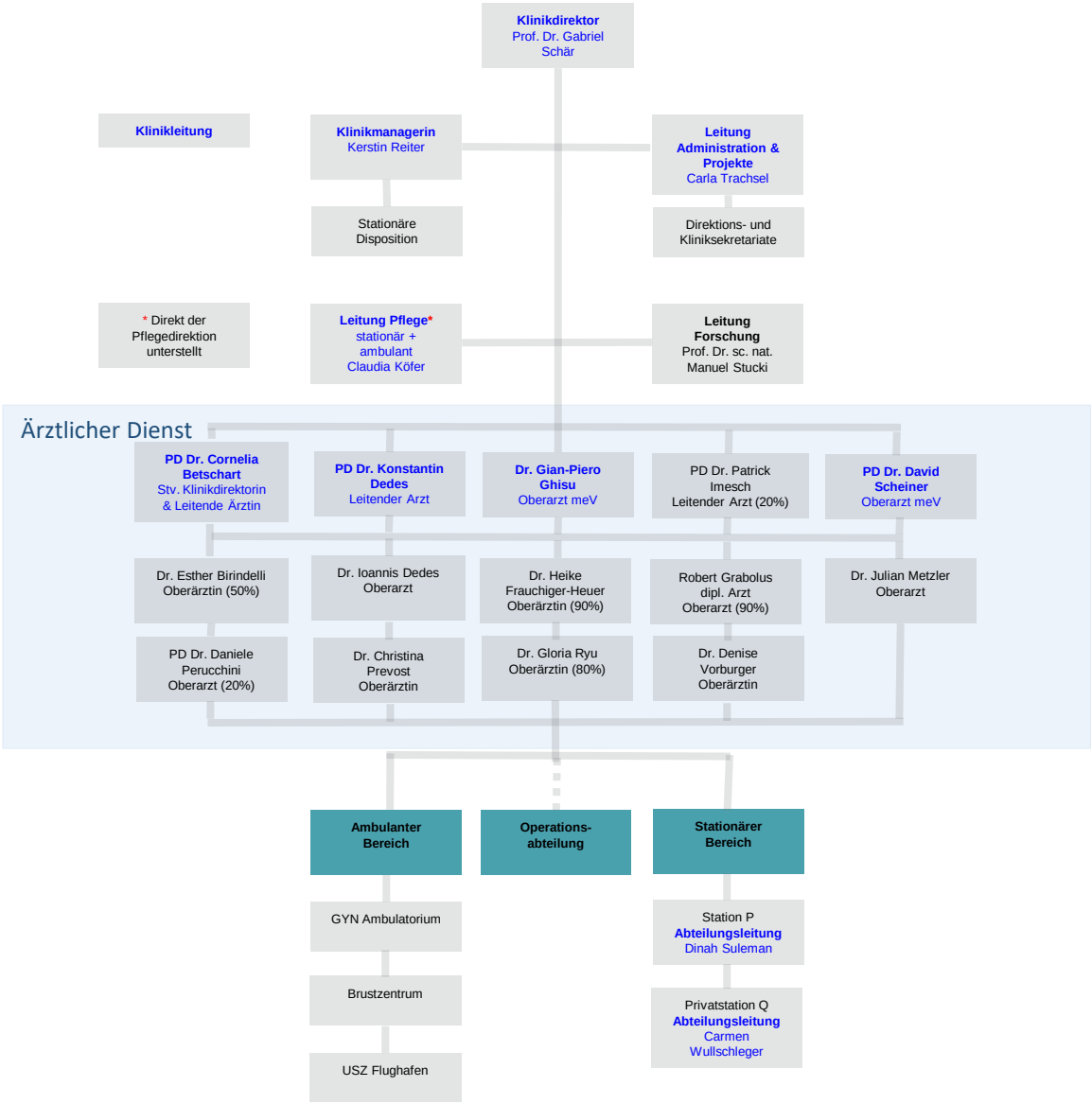
Klinikdirektor
Prof. Dr. Gabriel Schär
Klinikleitung
Klinikmanagerin
Kerstin Reiter
Leitung Administration & Projekte
Carla Trachsel
Stationäre Disposition
Direktions- und Kliniksekretariate
* Direkt der Pflegedirektion unterstellt
Leitung Pflege*
stationär + ambulant
Claudia Köfer
Leitung Forschung
Prof. Dr. sc. nat. Manuel Stucki
Ärztlicher Dienst
PD Dr. Cornelia Betschart
Stv. Klinikdirektorin & Leitende Ärztin
PD Dr. Konstantin Dedes
Leitender Arzt
Dr. Gian-Piero Ghisu
Oberarzt meV
PD Dr. Patrick Imesch
Leitender Arzt (20%)
PD Dr. David Scheiner
Oberarzt meV
Dr. Esther Birindelli
Oberärztin (50%)
Dr. Ioannis Dedes
Oberarzt
Dr. Heike Frauchiger-Heuer
Oberärztin (90%)
Robert Grabolus
dipl. Arzt
Oberarzt (90%)
Dr. Julian Metzler
Oberarzt
PD Dr. Daniele Perucchini
Oberarzt (20%)
Dr. Christina Prevost
Oberärztin
Dr. Gloria Ryu
Oberärztin (80%)
Dr. Denise Vorburger
Oberärztin
Ambulanter Bereich
Operations-abteilung
Stationärer Bereich
GYN Ambulatorium
Brustzentrum
USZ Flughafen
Station P
Abteilungsleitung
Dinah Suleman
Privatstation Q
Abteilungsleitung
Carmen Wullschleger